

UNIVERSIDADE DE SÃO PAULO  
ESCOLA DE ENFERMAGEM DE RIBEIRÃO PRETO  
PROGRAMA DE PÓS-GRADUAÇÃO MESTRADO PROFISSIONAL  
TECNOLOGIA E INOVAÇÃO EM ENFERMAGEM

**FLUXO DE ATENDIMENTO DA CONSULTA PUERPERAL DE  
ENFERMAGEM**

**Produto derivado da dissertação**

**Autora: LÍLIAN PUGLAS DA SILVA**

**Orientadora: Angelita Maria Stabile**

**Profa. Dra. Depto. Enfermagem Geral e Especializada/EERP**

**Título da dissertação:** Características das puérperas atendidas em um hospital privado do interior paulista: subsídios para a elaboração de um fluxograma para consulta puerperal de enfermagem

Ribeirão Preto  
2017

## APRESENTAÇÃO DO PRODUTO TECNOLÓGICO

O puerpério é uma fase do ciclo gravídico puerperal marcado por modificações intensas nas dimensões biológicas, psicológicas e socioculturais, durante o qual ocorre a formação do vínculo materno-infantil e a reestruturação da rede de intercomunicação da família (MALDONADO, 2000). Trata-se de um período que demanda assistência individualizada e que atenda às necessidades do recém-nascido (RN) e da mulher de maneira integral e respeitando seu meio sociocultural. No entanto, nota-se a fragmentação do cuidado dispensado à mulher, prejudicando a qualidade da assistência prestada.

Entre os profissionais que assistem a mulher durante o puerpério, destaca-se o enfermeiro como um profissional capacitado para compreender as modificações puerperais, prevenindo e identificando complicações, seja de forma direta e/ou solicitando avaliação de outros profissionais sempre que necessário. Em sua prática profissional, o enfermeiro dispõe da Consulta de Enfermagem como um instrumento para obter informações necessárias sobre estado de saúde/doença do paciente com a finalidade de implementar medidas para a sua recuperação (RIOS; VIEIRA, 2007).

A proposta para o desenvolvimento do estudo veio da experiência vivenciada pela pesquisadora em uma instituição privada de saúde com a realização da consulta puerperal de enfermagem desde o início de 2015, porém de forma não sistematizada.

Nessa perspectiva, sentiu-se a necessidade de sistematizar os atendimentos por meio da identificação, tanto das necessidades individuais das pacientes atendidas quanto do hospital, e elaborar um fluxo de atendimento para a consulta puerperal de enfermagem a fim de trazer benefícios para o binômio mãe-filho, que possibilitaria a identificação e tratamento precoce das patologias específicas do ciclo. Dessa forma, o estudo objetivou identificar as principais queixas e problemas apresentados pelas puérperas durante a consulta puerperal de enfermagem e elaborar um fluxograma para a consulta, que se adeque às necessidades das puérperas atendidas na instituição.

Extraído de Silva, Lilian Puglas. Características das puérperas atendidas em um hospital privado do interior paulista: subsídios para a elaboração de um fluxograma para consulta puerperal de enfermagem. Ribeirão Preto, 2017. Dissertação de Mestrado, apresentada à Escola de Enfermagem de Ribeirão Preto/USP. 2018. Disponível em: <https://teses.usp.br/teses/disponiveis/22/22134/tde-28022018-193610/pt-br.php>

Mediante a identificação das intercorrências apresentadas pelas puérperas foi elaborado um fluxo de atendimento para a consulta puerperal de enfermagem que atendesse às necessidades da população estudada. Optou-se por representar esse atendimento através de fluxogramas devido à possibilidade de uma visualização rápida e efetiva das etapas a serem seguidas.

É válido ressaltar que este fluxograma foi construído a partir da experiência da pesquisadora e dos aspectos relacionados ao puerpério e passíveis de ação da enfermagem por meio da consulta puerperal, conforme discutido na etapa de caracterização deste estudo, dentre os quais destacamos: prática do aleitamento materno; avaliação das mamas e identificação de complicações; avaliação da ferida operatória e orientações quanto aos cuidados com a mesma; avaliação clínica do recém-nascido (peso, icterícia, coto umbilical); e orientações quanto ao cuidado com o mesmo.

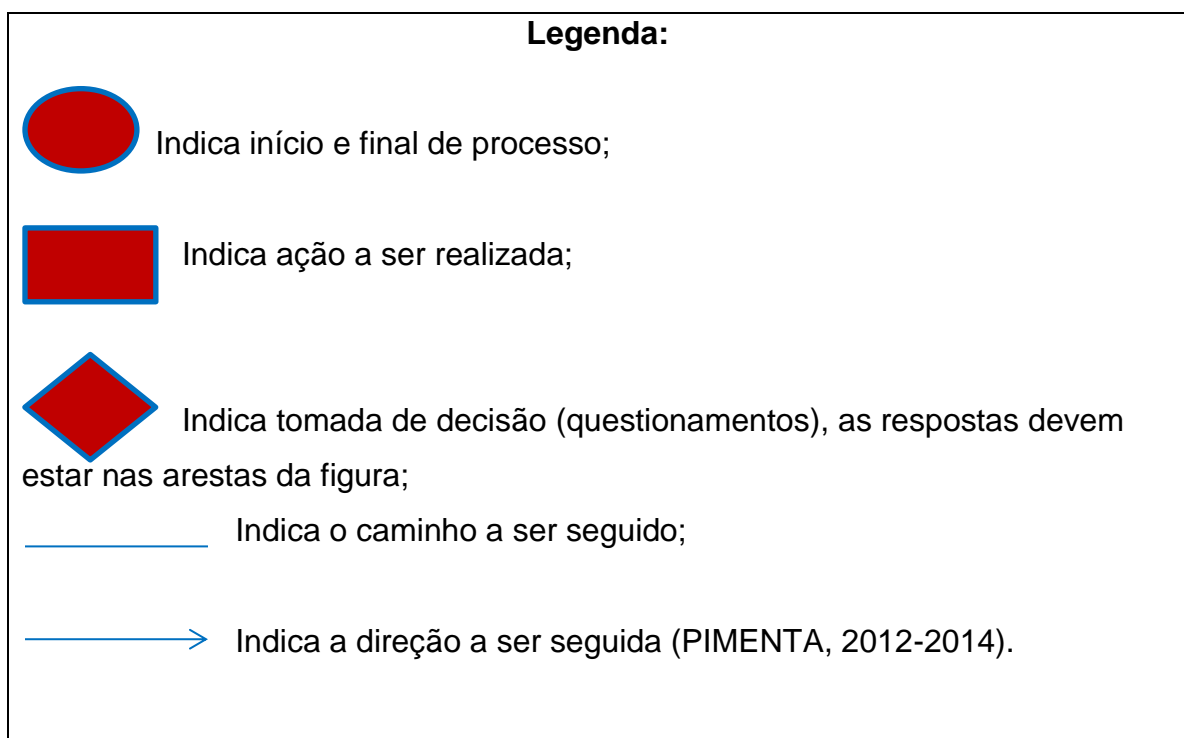

Fluxograma consulta de enfermagem: avaliação da puérpera

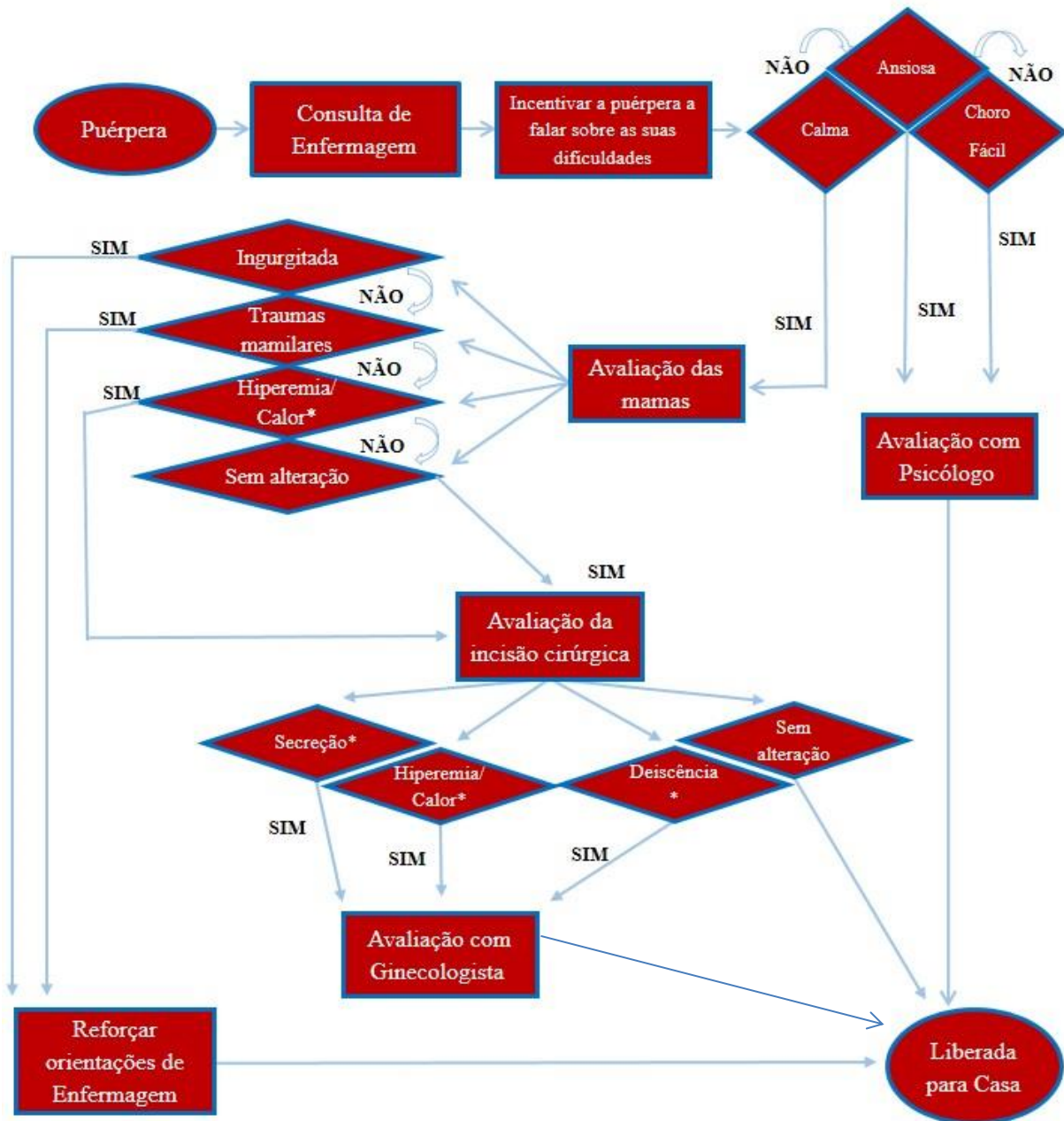

# Fluxograma Consulta de Enfermagem: Avaliação do Recém-nascido

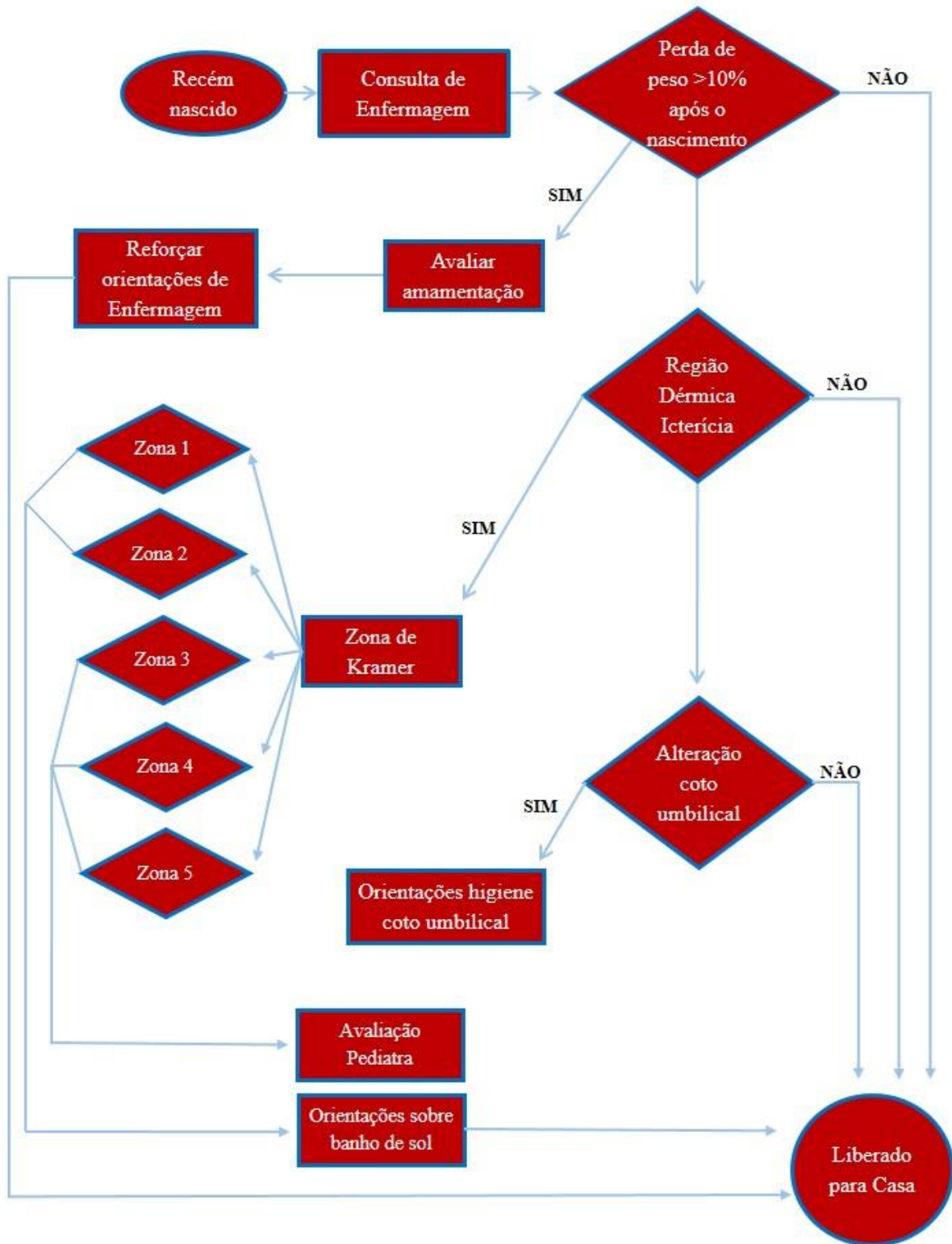

## REFERENCIAS

MALDONADO, M.T. Psicologia da gravidez: parto e puerpério. 16ª ed. São Paulo: Saraiva; 2000.

RIOS, C.T.F; VIEIRA, N.F.C. Ações educativas no pré-natal: reflexão sobre a consulta de enfermagem como um espaço para educação em saúde. Ciência & Saúde Coletiva. v.12, n. 2, p. 477-486, 2007.